

Asilo Nido  
Piccolo Mondo



SCUOLA  
dell'Infanzia  
Maria Zoccatelli



## Piano triennale 2025 - 2028

Associazione Scuola Materna Maria Zoccatelli

📍 P.zza Don Girelli Dossobuono 37062 Villafranca di Verona

☎ Tel 045513123

✉ Mail [maternadossobuono@gmail.com](mailto:maternadossobuono@gmail.com)

P.IVA 01551920232 - C.F. 8002552023

## STORIA

La Scuola dell'infanzia Maria Zocatelli è situata nel Comune di Villafranca (VR) e precisamente nella frazione di Dossobuono a pochi chilometri dalla città di Verona. E' collocata, in centro al paese nella piazza dove si trova anche la Chiesa.

L'edificio, dove ha sede la scuola, è di proprietà della Parrocchia di Santa Maria Maddalena in Dossobuono che lo ha concesso in uso gratuito all'associazione dei genitori con atto di comodato.

La nostra scuola è nata nel 1893 con il nome di Asilo Infantile, realizzato da don Pietro Benetti.

Per il funzionamento dell'asilo il parroco don Benetti prese accordi con la congregazione religiosa delle "Figlie di Gesù", fondata a Verona nel 1809 da don Pietro Leopardi; per molti anni attraverso l'asilo le suore hanno svolto un servizio alle famiglie della comunità con generosità e carità.

Successivamente da anni in parrocchia circolava l'idea di costruire un nuovo edificio per la scuola materna, ma mancavano però le risorse economiche per concretizzare il progetto.

In seguito ad un lascito della Sig.ra Maria Zocatelli nel 1953 venne donato un appezzamento di terra alla Curia la quale nel 1963 dispose la nuova costruzione della sede della scuola materna.

Nel periodo 1970-1973 l'Amministrazione Comunale di Villafranca istituì la prima Scuola Materna parrocchiale, invitando a dar vita a dei comitati di gestione nei quali doveva essere presente anche un rappresentante del comune.

L'ADASM (oggi FISM) da poco costituita, sollecitò da parte sua una analoga conduzione della Scuola Materna parrocchiale, prevedendo l'importanza di

una gestione "democratica" dei cosiddetti "asili".

Nel 1974 l'allora parroco di Dossobuono Don Mario Dalfini si attivò in tal senso, dando vita a un comitato dei genitori eletto dall'assemblea degli stessi e integrato con altri componenti di nomina parrocchiale, un rappresentante del Comune di Villafranca e un rappresentante della Direzione Didattica. L'ADAMS, per mezzo di un suo nominato, fu costantemente e utilmente a sostegno di questa iniziativa per gli anni 1974/1975. Il cospicuo aumento del sussidio comunale, nel frattempo era diventato vero e proprio contributo costante vincolato a precise condizioni, indusse il Parroco nel Giugno 1976 a costituire legalmente l'Associazione Scuola Materna di Dossobuono.

I rapporti con l'ADAMS poi con la FISM, sono sempre stati improntati alla massima collaborazione e cordialità grazie a personaggi importanti: in particolare, il primo presidente FISM Avv. Luigi Brentegani e l'assistente ecclesiastico mons. Carlo Avanzino, vere colonne fondamentali della FISM diocesana.

L'Associazione Scuola Materna di Dossobuono conduce tutt'oggi la gestione della scuola cercando, con il massimo impegno, di rispettare le indicazioni e la strada maestra intrapresa dai fondatori dell'Associazione stessa.

In questi ultimi anni l'attenzione per l'infanzia e la sua scuola è indubbiamente aumentata, per gli addetti ai lavori i concetti della legge n. 53 del 28 Marzo 2003 e le Indicazioni per i Piani Personalizzati delle Attività Educative nelle Scuole dell'Infanzia e i documenti seguenti legati a tale legge assumono sempre più importanza, ma non possono

**Associazione Scuola Materna Maria Zocatelli**

 **P.zza Don Girelli Dossobuono 37062 Villafranca di Verona**

 **Tel 045513123**

 **Mail maternadossobuono@gmail.com**

**P.IVA 01551920232 - C.F. 8002552023**

prescindere dal protagonista principale di tutto ciò che è il bambino.

E' appunto "sul" bambino e "per" il bambino, come persona, come soggetto portatore di valori, come autore e attore di tutto, che si progettano attività, momenti educativi e formativi.

Dal 1992 inoltre la scuola gestisce L'Asilo Nido Piccolo Mondo, un servizio dedicato ai bambini dai 3 ai 36 mesi e convenzionato con il Comune di Villafranca.

Nell'estate 2007 l'edificio è stato ampliato e completamente ristrutturato per migliorare la qualità pedagogico-didattica della scuola dell'infanzia. I lavori straordinari hanno permesso di creare spazi sufficienti per l'asilo nido "Piccolo Mondo" al fine di rispondere in maniera adeguata ai bisogni delle giovani famiglie che a tutt'oggi si trova al primo piano dell'edificio.

Il nido Piccolo Mondo è stato autorizzato e accreditato dalla Regione Veneto con il massimo dei punteggi (100%).

La scuola nel 2021 è stata ulteriormente ristrutturata e rinnovata dal punto di vista energetico apportando alla facciata esterna dei murales che si affacciano sull'adiacente centro giovanile.

Inoltre nel 2023 è stato creato sulla terrazza del nido "il giardino d'inverno" un ampio spazio che dà la possibilità ai bambini di respirare il fuori anche nelle giornate in cui il tempo non lo permette.

Per rispondere sempre di più alle richieste delle famiglie nel 2024 è stata inaugurata la Sezione Primavera, una sezione dedicata ai bambini di 36 mesi che vanta di spazi e locali esclusivi.



## FINALITÀ E MISSION DEL POLO

Come si evince dalla storia del servizio, la richiesta di istituirci come Polo per l'infanzia è insita nella nostra stessa identità che ha ottenuto il riconoscimento della parità con decreto 488/5556 del 28 febbraio 2001 per la Scuola dell'Infanzia, l'autorizzazione all'esercizio 3152 del 19/11/2020 e l'accreditamento istituzionale del nido n. 48991 del 11/10/2022 accogliendo nel medesimo plesso due strutture educative per bambini dai 3 mesi ai 6 anni. Inoltre nello stesso edificio troviamo anche la sezione primavera che accoglie tutti i bambini dai 24 ai 36 mesi autorizzata dalla Regione Veneto con decreto 4798 del 8/11/2024.

**Associazione Scuola Materna Maria Zoccatelli**

 **P.zza Don Girelli Dossobuono 37062 Villafranca di Verona**

 **Tel 045513123**

 **Mail maternadossobuono@gmail.com**

**P.IVA 01551920232 - C.F. 8002552023**

La Scuola dell'Infanzia, la sezione primavera e il Nido si trovano nel medesimo edificio.

Essi inoltre condividono uno stesso progetto educativo che tiene conto delle specificità di tutti i servizi ed è in affinità con le linee orientative promosse dal ministero, dagli orientamenti 0/6, dalla regione e dalla Fism Verona.

Come servizio educativo la nostra richiesta ad istituirci polo è inoltre sostenuta dal fatto che i tempi, gli spazi collettivi, le risorse professionali, i servizi generali sono elementi comunitari sostenute da un pensiero pedagogico comune.

La decisione di effettuare la richiesta per istituirci come Polo per l'infanzia ha ricevuto il parere favorevole del comitato di gestione e del collegio dei docenti 0-6.

Il nostro polo vuole promuovere la crescita educativa del bambino nello 0/6 rispettando i tempi di sviluppo.

Il polo per l'infanzia vuole essere un luogo dove il bambino possa essere sostenuto sotto la sfera olistica, dove si possano promuovere gli scambi di pensiero e dove si costruisca una comunità educante 0/6 con un linguaggio comune.

Il tutto attraverso un gruppo di lavoro condiviso che mira all'innovazione.

Avere la possibilità di vedere crescere i bambini dai 3 mesi ai 6 anni ci permette di conoscerli, di essere così parte attiva nella loro formazione identitaria e validi alleati per le loro famiglie.

## ANALISI DEL CONTESTO

Le attività economiche prevalenti che caratterizzano il territorio dove opera la scuola sono:

- commerciali
- artigianali
- di credito,
- di servizi,
- finanziarie e amministrative

Ci sono molte imprese, alcune anche con grandi numeri,

La popolazione adulta è composta prevalentemente da:

- impiegati
- commercianti
- liberi professionisti
- imprenditori

La ricchezza è distribuita in modo eterogeneo (famiglie con redditi diversi).

Gli enti, le istituzioni e agenzie che, oltre la scuola, offrono opportunità formative sono:

- l'amministrazione comunale
- le comunità religiose (chiese, ...)
- le società sportive
- le associazioni culturali

**Associazione Scuola Materna Maria Zoccatelli**

 **P.zza Don Girelli Dossobuono 37062 Villafranca di Verona**

 **Tel 045513123**

 **Mail maternadossobuono@gmail.com**

**P.IVA 01551920232 - C.F. 8002552023**

- le associazioni di volontariato
- I presidi culturali più significativi, presenti sul territorio dove opera la scuola, sono:
  - la biblioteca, il Centro giovanile, le palestre

Il territorio offre prevalentemente le seguenti forme di aggregazione:

- sportive
- culturali
- sociali
- formative
- ricreative e ludiche

Il tasso di immigrazione è medio.

La composizione delle famiglie, conta prevalentemente di 3 o 4 persone. In media i bambini hanno un fratello o sorella.

I figli unici sono presenti nel 25-30% dei casi. La presenza di nonni o zii nella vita familiare è abbastanza diffusa. Le problematiche di disgregazione familiare (separazioni, assenza di un genitore, ...) che influiscono sulla condizione affettiva dei bambini sono abbastanza frequenti.

## ENTE GESTORE

La Scuola dell'Infanzia, l'asilo nido e la sezione primavera sono gestiti dall'Associazione Scuola Materna di Dossobuono Maria Zoccatelli.

Sono soci dell'associazione i genitori delle bambine e dei bambini iscritti alla scuola.

L'Associazione è associata alla F.I.S.M. (Federazione Italiana Scuole Materne), organismo associativo promozionale e rappresentativo delle scuole materne non statali operanti in Italia che si qualificano autonome e orientano la loro attività all'educazione integrale della personalità del bambino, in una visione cristiana dell'uomo del mondo e della vita.

Il polo Scuola dell'Infanzia Maria Zoccatelli-Asilo Nido Piccolo Mondo concorre all'educazione e allo sviluppo affettivo, cognitivo e sociale dei bambini e delle bambine di età normalmente compresa tra i tre mesi e i sei anni.

Il Consiglio Direttivo del polo:

- ha compiti propositivi, di verifica, di controllo e consultivi sui temi legati alle problematiche organizzative e gestionali della Scuola dell'Infanzia, e ha come obiettivo quello di promuovere la partecipazione delle famiglie alla gestione sociale della scuola;
- cura i rapporti con i genitori convocando periodicamente l'Assemblea dei Genitori informando sulle attività programmate;

**Associazione Scuola Materna Maria Zoccatelli**

 **P.zza Don Girelli Dossobuono 37062 Villafranca di Verona**

 **Tel 045513123**

 **Mail maternadossobuono@gmail.com**

**P.IVA 01551920232 - C.F. 8002552023**



- collabora con il personale per la definizione degli indirizzi della scuola, proponendo iniziative per l'arricchimento dell'attività didattica;
- predispone i bilanci da sottoporre all'assemblea;
- propone all'assemblea le modifiche dello Statuto;
- delibera le nomine del personale, stipula i contratti di lavoro e le convocazioni;
- predispone il regolamento interno.

Il Consiglio Direttivo dura in carica un triennio ed è composto da membri eletti e da membri di diritto. Sono eletti dall'Assemblea:

- - tre genitori dei bimbi del polo

Sono membri di diritto:

- - un rappresentante nominato dal Comune di Villafranca di Verona, se questo soccorre annualmente alla gestione della scuola con adeguato contributo;
- - il Parroco pro-tempore della Parrocchia di Dossobuono;
- - quattro persone nominate dal Consiglio Pastorale della Parrocchia di Dossobuono;
- - la coordinatrice come rappresentante del corpo insegnanti

Il Consiglio Direttivo, provvede a nominare al proprio interno, il Presidente, il Vice-Presidente, il segretario e il tesoriere.

Il Consiglio Direttivo viene convocato di norma all'inizio dell'attività annuale e nei

periodi previsti per l'accoglienza delle domande di ammissione ed ogni volta che si renda necessaria la sua convocazione.

La convocazione viene effettuata dal Presidente (o dal Vice Presidente) con comunicazione scritta ai componenti, contenente l'ordine del giorno, recapitata almeno 8 giorni prima della data di convocazione.

Per la validità delle riunioni è richiesta la presenza di metà dei membri in carica.

Di ogni riunione viene redatto apposito verbale.

**Associazione Scuola Materna Maria Zocatelli**

 **P.zza Don Girelli Dossobuono 37062 Villafranca di Verona**

 **Tel 045513123**

 **Mail maternadossobuono@gmail.com**

**P.IVA 01551920232 - C.F. 8002552023**

## ORGANIGRAMMA

### ORGANIGRAMMA SCUOLA DELL'INFANZIA "MARIA ZOCCATELLI" E ASILO NIDO "PICCOLO MONDO"

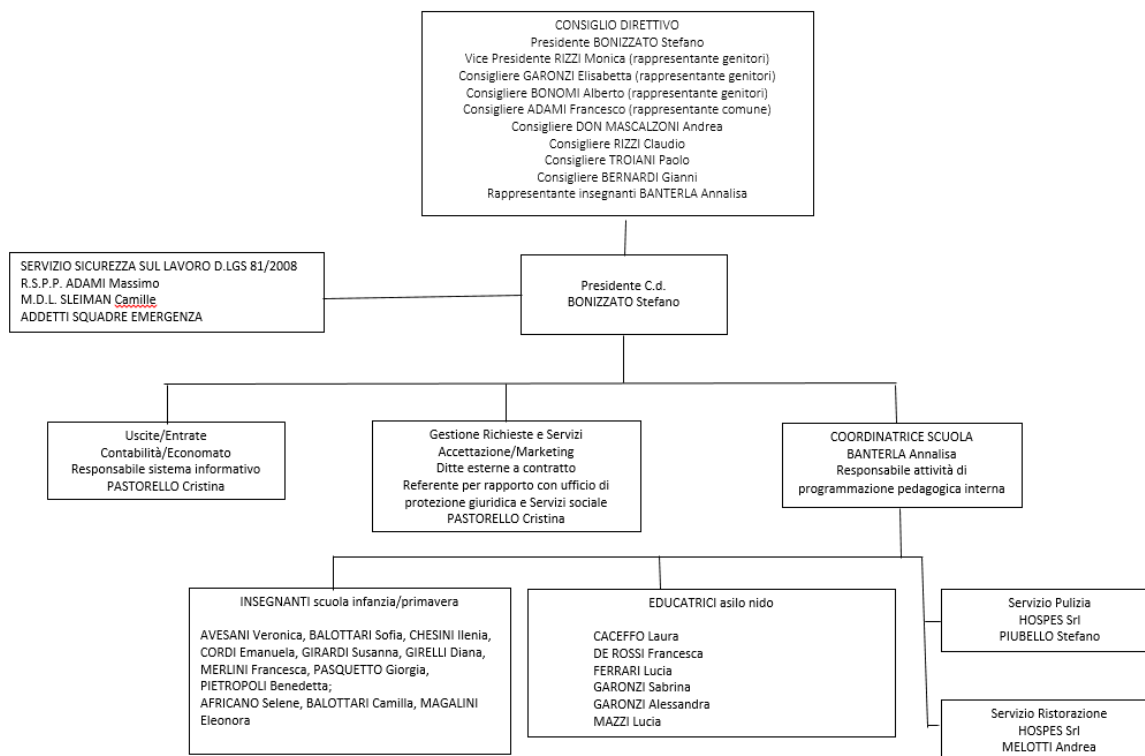

## LA CENTRALITÀ DELLA BAMBINO

Il bambino è fin da subito competente, attivo e interattivo. L'idea di bambino che emerge anche dalle indicazioni Nazionali per il Curricolo (Miur 2012) è quella di un bambino attivo che ama costruire, giocare e ricercare il senso delle esperienze che coglie.

La prima responsabilità di un educatore è prendere sul serio la persona del bambino con i suoi bisogni e la sua domanda: tutto ciò che inizia a germogliare in questi anni va perciò quotidianamente curato, rispettato, fatto crescere.

Il bambino è "uno" che pensa, che è capace di un giudizio, che prova desideri, che ha attese. Nel rapporto con coetanei e adulti egli chiede di essere accolto, voluto e stimato. Per questo è importante che l'insegnante lo accompagni in modo che le sue capacità e la sua iniziativa crescano, la sua ragione e il suo pensiero si sviluppino, la sua affettività si realizzi. Ogni aspetto della persona è preso in considerazione perché ognuno cresca avendo stima di sé e delle sue possibilità. Nell'azione educativa l'insegnante non parte da un modello di bambino precostituito, ma valorizza ognuno nella sua originalità, è rispettosa dei suoi tempi, ne sollecita la curiosità sì che egli sia

**Associazione Scuola Materna Maria Zoccatelli**

**P.zza Don Girelli Dossobuono 37062 Villafranca di Verona**

**Tel 045513123**

**Mail maternadossobuono@gmail.com**

**P.IVA 01551920232 - C.F. 8002552023**

sempre mosso da stupore e desiderio di conoscere e relazionarsi.

L'attenzione alla realtà e al valore della persona ha origine nella concezione cristiana che permea tutta la proposta educativa della scuola.

### L'APPRENDIMENTO PER ESPERIENZA

L'esperienza è basilare per lo sviluppo del pensiero e dell'intelletto in tutte le sue funzioni, così come lo sviluppo della memoria e del linguaggio rendono consapevole l'esperienza vissuta. L'azione educativa si realizza così in una varietà di esperienze che esaltano tanto la dimensione percettiva e corporea, quanto quella del pensiero e della creatività passando attraverso il gioco, la narrazione e i diversi linguaggi espressivi.

Il metodo educativo è la strada attraverso la quale il bambino sviluppa tutte le dimensioni individuali fino alla loro realizzazione globale.

Esso è caratterizzato dall'esperienza, che non può essere insegnata, ma deve essere vissuta: il bambino piccolo ha bisogno che ogni proposta parta da un'esperienza concreta, sensibile, ricca di senso, in cui egli possa vivere da protagonista.

L'esperienza è vera se ha una risonanza nell'intero mondo interiore del bambino e mobilita la sua intelligenza, la sua affettività e la sua curiosità.

L'esperienza non riguarda solo il "fare", ma una graduale maturazione della

consapevolezza di ciò che accade e quindi un'iniziale coscienza di sé.

L'insegnante crea le condizioni perché avvenga questo incontro diretto con la realtà, predispone l'ambiente in cui avviene l'esperienza del bambino secondo una cura dei particolari e una ricerca della bellezza.

### ATTIVITÀ IN ITINERE

La progettazione in itinere, che già da qualche anno la nostra scuola abbraccia come metodologia di lavoro, permette di mettere il bambino al centro del proprio apprendimento. Ciò significa che, attraverso un interesse dei bambini o un argomento lanciato dall'insegnante, inizia un'esperienza di lavoro e di apprendimento nella quale l'insegnante ricopre il ruolo di regista che tiene l'attenzione costante sui bisogni su cui lavorare, mentre i bambini costruiscono, inventano e scoprono insieme, facendo esperienza che sia possibile imparare divertendosi, coinvolgendosi e appassionandosi.

Questo nuovo modo di progettare è legato all'idea di bambini "pensanti", in grado di mettersi in gioco e di essere protagonisti attivi del loro apprendimento.

È un processo nel quale l'insegnante è regista e allo stesso tempo scrutatore delle scintille che si accendono in ciò che i bambini dicono.

**Associazione Scuola Materna Maria Zoccatelli**

 **P.zza Don Girelli Dossobuono 37062 Villafranca di Verona**

 **Tel 045513123**

 **Mail maternadossobuono@gmail.com**

**P.IVA 01551920232 - C.F. 8002552023**



Ciò che differenzia la progettazione in itinere è la "sfida" che l'oggetto porta con sé.

Nella memoria dei bambini sarà proprio questo interesse che permetterà loro di coinvolgersi e di legare l'apprendimento ad un'esperienza emotivamente positiva. In questo modo si fissa nella memoria quell'esperienza in cui il bambino si è sentito ascoltato, visto, ha percepito le proprie idee come interessanti, si è divertito e incuriosito e tutto questo genera un ricordo emotivamente positivo dell'esperienza e lo sprona a volerne vivere degli altri, quindi a continuare ad apprendere coinvolgendosi.

## LE RELAZIONI

L'educazione passa sempre attraverso una relazione tra chi si propone di educare e chi viene educato. Le relazioni tra insegnante e bambino si strutturano sull'esperienza condivisa e da questa si creano legami affettivi significativi che permettono al bambino di sentirsi sicuro.

Ma in questa relazione un ruolo fondamentale ha anche la famiglia: la scuola dell'infanzia non accoglie solo i bambini ma *i bambini con le loro famiglie*.

L'azione della scuola si esplica attraverso la collaborazione con la famiglia (art 30), nel reciproco rispetto

dei diversi ruoli e ambiti educativi, nonché con le altre formazioni sociali ove si svolge la personalità di ciascuno (art 2). La scuola si pone come spazio di incontro e di dialogo, di approfondimento culturale e di reciproca formazione tra genitori e insegnanti per proporre ai bambini un modello di ascolto e di rispetto, che li aiuti a trovare risposte alle loro domande di senso in coerenza con le scelte della propria famiglia, nel comune intento di rafforzare i presupposti della convivenza democratica" (Indicazioni Nazionali per il curriculum 2012).

Bronfenbrenner nella sua teoria sui sistemi ecologici ha messo bene in evidenza come lo sviluppo umano sia profondamente influenzato dai caratteri delle relazioni tra i "sistemi" all'interno dei quali i soggetti vivono. I genitori sono quindi una parte fondamentale nel processo educativo, non esiste un bambino senza i suoi genitori (Winnicott). La scuola accogliendo il bambino si prende cura anche della sua famiglia considerandola come alleato educativo.

**Associazione Scuola Materna Maria Zocatelli**

 **P.zza Don Girelli Dossobuono 37062 Villafranca di Verona**

 **Tel 045513123**

 **Mail maternadossobuono@gmail.com**

**P.IVA 01551920232 - C.F. 8002552023**

## LO SPAZIO

### SPAZI DELLA SCUOLA DELL'INFANZIA



- o La *SEZIONE* la stanza di appartenenza. Nella nostra scuola sono presenti 5 sezioni eterogenee differenziate in base a nomi della fantasia (aeroplani, caramelle, aquiloni, nuvolette, girandole). La sezione è un luogo di crescita e di relazione in cui si vive insieme la quotidianità sperimentando la bellezza dello stare insieme in amicizia. La qualità dello spazio che viviamo influenza la nostra qualità della vita e il nostro vivere quotidiano.
- o IL *SALONE*, un luogo di ritrovo comune che promuove la dimensione sociale collettiva.
- o I *BAGNI*, sono due e si trovano sullo stesso piano delle sezioni, anche questi nella scuola sono spazi educativi. Durante la crescita i

bambini imparano a regolarsi nella scelta dei tempi relativi alle proprie esigenze personali. Ogni bagno è fruibile ai bambini con wc e lavandini a misura.

- o LE *CAMERETTE*, il momento del sonno rappresenta un momento importante per ogni bambino, l'addormentarsi, il lasciarsi andare richiede un ambiente calmo e rassicurante. Nella nostra scuola la cameretta si trova distante dalle sezioni così da permettere ai bambini di non essere disturbati dalle normali attività pomeridiane dei medi e grandi. Durante tutto il momento del sonno è presente un' insegnante che accompagna i bambini e li sostiene dove necessario. Ogni piccolo inoltre può portarsi da casa il proprio "oggetto transizionale" o il proprio ciuccio per favorire un passaggio dalla veglia al sonno più sereno.

**Associazione Scuola Materna Maria Zoccatelli**

 **P.zza Don Girelli Dossobuono 37062 Villafranca di Verona**

 **Tel 045513123**

 **Mail maternadossobuono@gmail.com**

**P.IVA 01551920232 - C.F. 8002552023**

## SPAZI DELL'ASILO NIDO



Il nido Piccolo Mondo è organizzato in diverse sezioni alcune delle quali comunicanti tra loro:

- o stanza del sole
- o stanza dell'arcobaleno
- o stanza della luna
- o stanza delle stelle

In tutte le stanze l'ambiente è strutturato in modo da prevedere angoli raccolti e protetti tematicamente differenti. Lo spazio al nido si modifica continuamente nel corso dell'anno, in funzione dell'evolversi dei bisogni, delle competenze dei bambini e dei loro interessi.

Particolare importanza è stata data alla strutturazione dello spazio nella stanza della luna, la sezione di riferimento dei lattanti. All'interno della stessa è presente una zona cambio con fasciatoio e lavandino, una zona pranzo, e

un'ampia zona deambulazione con cuscini e specchi.

- o I BAGNI : La routine del cambio si svolge per gli altri gruppi in due diversi bagni adiacenti alle altre stanze, suddivisi in una zona dove trovano sistemazione i fasciatoi e i lavandini a misura di bambino, e una seconda zona divisa da un cancelletto dove si trovano i water.
- o LE CAMERETTE Il momento del sonno avviene in due camerette adiacenti alle stanze.

## SPAZI DELLA SEZIONE PRIMAVERA



La sezione primavera ha a disposizione

- o Due stanze comunicanti organizzate e pensate in base ai bambini. All'interno delle stanze vengono allestiti diversi "angoli di esperienze", questi spazi vengono utilizzati anche per il pranzo.
- o una cameretta ad uso esclusivo
- o Un bagno con fasciatoio e wc a misura di bambino

**Associazione Scuola Materna Maria Zocatelli**

**P.zza Don Girelli Dossobuono 37062 Villafranca di Verona**

**Tel 045513123**

**Mail maternadossobuono@gmail.com**

**P.IVA 01551920232 - C.F. 8002552023**

## SPAZI COMUNI A SCUOLA DELL'INFANZIA, NIDO E SEZIONE PRIMAVERA

- L'ATELIER D'ARTE, uno spazio aperto dove vengono effettuati dei laboratori d'arte utilizzando materiali di riciclo creativo.
- LA SEGRETERIA
- LA SALA INSEGNANTI
- L'UFFICIO DELLA COORDINATRICE
- LA CUCINA
- LA PALESTRA, è uno spazio molto ampio e di utilizzo comune. Le insegnanti annualmente partecipano a formazioni specifiche sull'attività psicomotoria per accompagnare il loro gruppo e guidarlo durante l'attività in palestra.
- LA BIBLIOTECA, uno spazio attrezzato con molti libri e cuscini morbidi in cui le insegnanti si dedicano alla lettura di albi illustrati ai bambini e dove i bambini possono rilassarsi e sfogliare le pagine di libri.
- IL GIARDINO, rinnovato nel 2023 con la corteccia terra e nuovi giochi che incoraggiano l'equilibrio e il gioco motorio
- IL GIARDINO D'INVERNO una terrazza coperta di nuova costruzione, dove i bambini

possono dare libero spazio alla loro motricità e dove anche nelle giornate di pioggia è possibile uscire.

## IL TEMPO

A scuola il bambino sperimenta il tempo nello scorrere della giornata: un tempo dato dalla successione di momenti rituali, ognuno dei quali collegato all'altro, che diventano punti stabili di riferimento.

In questa dimensione tutto acquista significato e ciascun bambino sperimenta la sicurezza di sapere dov'è, con chi è e cosa può fare.

L'esperienza quotidiana diventa così per il bambino l'incontro con un tempo conosciuto e sicuro, un tempo atteso e previsto che stimola l'esplorazione e la scoperta.

Il Polo per l'Infanzia offre un servizio educativo da SETTEMBRE a LUGLIO con l'apertura secondo calendario educativo del nido e della primavera anche per il mese di luglio e il servizio di centro estivo proposto dalla scuola dell'infanzia.

Il servizio è aperto dalle 7.30 alle 16.00 con possibilità di posticipo scolastico in condivisione dei tre servizi dalle 16 alle 17.15 che si svolge negli spazi della sezione primavera.

**Associazione Scuola Materna Maria Zoccatelli**

 **P.zza Don Girelli Dossobuono 37062 Villafranca di Verona**

 **Tel 045513123**

 **Mail maternadossobuono@gmail.com**

**P.IVA 01551920232 - C.F. 8002552023**

## LE FIGURE EDUCATIVE

All'interno del polo collaborano insegnanti ed educatrici ognuna è attenta alla specificità dei bambini e dei gruppi di cui si prendono cura e si pone in un atteggiamento di ascolto e di osservazione degli stessi.

Le insegnanti e le educatrici si ritrovano mensilmente con la coordinatrice didattica a collegio dove si precisano le finalità e gli obiettivi di lavoro. Le proposte vengono pensate e progettate collegialmente in una riflessione sistematica.

Il pensare riflessivo è una competenza che consente di interrogarsi sulle pratiche quotidiane permettendone la valutazione e l'eventuale trasformazione.

A partire dai bisogni e dalle domande che emergono nella pratica della scuola, si evidenziano aspetti da approfondire che possono diventare anche contenuti dell'aggiornamento.

Il Collegio docenti partecipa durante l'anno a corsi indetti dalla FISM Verona e ai gruppi territoriali di formazione.

Nel polo è presente la coordinatrice pedagogica, custode del pensiero e delle relazioni, a lei è affidata la regia complessiva del servizio.

È compito della coordinatrice promuovere, sostenere e raccordare le diverse figure che a vario titolo concorrono alla realizzazione del servizio; curare la continuità educativa e l'integrazione fra il nido, la scuola

dell'infanzia, la scuola primaria, la famiglia, l'ente gestore e il territorio.

Nella nostra scuola la coordinatrice in qualità di psicologa è a disposizione dei genitori con uno sportello benessere al fine di accoglierli e sostenerli nei momenti più delicati di crescita del proprio bambino.

Anche il personale non docente nei servizi FISM condivide gli intenti e vive quotidianamente le relazioni come opportunità di cura per il benessere dei bambini.

A scuola è presente un servizio di segreteria con il compito di gestire la parte burocratica e amministrativa.

Inoltre troviamo la gestione della cucina con il cuoco e l'aiuto cuoco che fanno capo ad una ditta esterna ma che collaborano attivamente e in sinergia con tutto il personale della scuola.

**Associazione Scuola Materna Maria Zocatelli**

 **P.zza Don Girelli Dossobuono 37062 Villafranca di Verona**

 **Tel 045513123**

 **Mail maternadossobuono@gmail.com**

**P.IVA 01551920232 - C.F. 8002552023**

## FORMAZIONE DEL PERSONALE IN UN OTTICA 0/6

La crescita formativa del gruppo viene ampiamente sostenuta anche attraverso:

- L'appartenenza a Fism Verona che attraverso il L'Équipe di Coordinamento Pedagogico offre consulenza e supervisione pedagogica al gruppo di lavoro, promuove la coerenza educativa al progetto psicopedagogico Fism Verona, sollecita processi di riflessione, verifica, sostiene e stimola le professionalità, promuove scambio e individuazione di buone pratiche educative tra servizi, garantisce percorsi formativi nei diversi gruppi territoriali di formazione.
- La partecipazione a incontri formativi, seminari che possono essere promossi da coordinamento pedagogico territoriale, Università degli Studi di Verona.

## CONTINUITÀ EDUCATIVA

Continuità significa considerare il percorso formativo secondo una logica di sviluppo progressivo che valorizzi le competenze dei bambini e contemporaneamente riconosca la specificità di ogni ambiente educativo in cui il bambino cresce.

Nel nostro polo la continuità educativa costituisce un valore irrinunciabile, non è solo un passaggio ma continuità di lavoro, progettualità comune.

In un'ottica 0-6 durante l'anno vengono organizzati diversi momenti di condivisione e di incontro. Pur tenendo conto delle differenze evolutive tra i bambini che vanno al nido e quelli che frequentano la scuola dell'infanzia vengono pensati dei percorsi educativi che talvolta si intrecciano.

A partire da gennaio di ogni anno sono previsti momenti di condivisione di spazi sezioni tra i bambini della scuola dell'infanzia, del nido e della sezione primavera per conoscere le future insegnanti e i nuovi compagni.

Questo passaggio viene poi festeggiato nel mese di giugno con la festa finale a cui partecipano tutti i bambini frequentanti il polo.

**Associazione Scuola Materna Maria Zocatelli**

 **P.zza Don Girelli Dossobuono 37062 Villafranca di Verona**

 **Tel 045513123**

 **Mail maternadossobuono@gmail.com**

**P.IVA 01551920232 - C.F. 8002552023**



## INCLUSIVITÀ

La nostra scuola è aperta al bisogno dei bambini che presentano situazioni di disabilità e con bisogni educativi speciali (BES): in questi casi si rende prioritario realizzare interventi volti alla personalizzazione della proposta educativa.

Il riferimento di questi bambini è l'insegnante di sezione che è, prima di tutto, garante della relazione, della cura e della predisposizione di una programmazione individualizzata, all'interno di quella generale, in vista del recupero e del potenziamento delle abilità del singolo bambino, nell'ottica di una integrazione con il gruppo classe.

In alcuni casi si rivela necessaria la presenza di un insegnante di sostegno che affianca il bambino e ne favorisce l'apertura alla realtà della classe, adeguando il percorso didattico alle sue capacità e ai suoi bisogni. Sia l'insegnante di sezione che l'insegnante specialista che lo affianca diventano un punto di riferimento forte per il bambino, offrendogli sicurezza e stabilità affettiva-cognitiva.

È fondamentale, inoltre, creare rapporti di stima e collaborazione con la famiglia del bambino e con gli eventuali Centri Neuropsichiatrici Infantili (se il bambino è seguito da una struttura) o con terapisti esterni per rendere più efficace l'azione educativa.

Le insegnanti fanno uso dell'osservazione sistematica (rappresentando essa lo strumento più efficace per seguire forme, modi, tempi dello sviluppo del bambino) attraverso la realizzazione, ove necessario, di un Piano Educativo Personalizzato.

Ogni anno scolastico viene inoltre redatto il Piano Annuale di Inclusività (PAI).

Il Collegio Docenti opera le scelte in materia di inclusione scolastica a partire da quanto predisposto dal Gruppo di lavoro per l'Inclusione (GLI) di cui fa parte la coordinatrice della scuola ed alcune insegnanti.

L'inclusione riguarda non solo i bambini con disabilità certificata, come esplicitato dal DL 182/2020 e Linee Guida, ma tutti coloro che temporaneamente o in modo permanente presentano disturbi evolutivi specifici oppure uno svantaggio socio-economico, linguistico e culturale, come esplicitato dalla Direttiva ministeriale 27/12/2012.

Il Polo dell'infanzia, sostenuto dai percorsi formativi promossi dalla Scuola di Formazione Permanente Brentegani, di Fism Verona, promuove l'inclusione

Il riferimento teorico che orienta le osservazioni è il modello BIO-PSICO-SOCIALE ICF-CY OMS, attraverso il quale studiamo i profili FISM.

**Associazione Scuola Materna Maria Zocatelli**

 **P.zza Don Girelli Dossobuono 37062 Villafranca di Verona**

 **Tel 045513123**

 **Mail maternadossobuono@gmail.com**

**P.IVA 01551920232 - C.F. 8002552023**

## VERIFICA E VALUTAZIONE

La valutazione ha lo scopo di dare valore all'esperienza che il bambino compie nel suo percorso di crescita affinché possa compiere dei passi di maturazione e consapevolezza. Essa avviene attraverso il dialogo tra la maestra titolare e gli insegnanti che collaborano nella sezione insieme alla coordinatrice didattica e nel dialogo fra l'insegnante e la famiglia.

Particolare attenzione è posta a come ciascun bambino mette in opera le proprie risorse – conoscenze, abilità, atteggiamenti– per affrontare efficacemente le semplici situazioni che la realtà quotidianamente propone, in relazione alle proprie potenzialità e attitudini.

Il Collegio Docenti è costantemente impegnato nella riflessione sugli scopi e sul metodo della valutazione del percorso educativo degli alunni in età pre-scolare avendo particolare attenzione per gli aspetti evolutivi dell'età: la valutazione non definisce, non misura secondo modelli pre-costituiti, ma offre uno sguardo sul bambino flessibile e aperto a intercettare ogni passo raggiunto, ogni traguardo

Inaspettato, nel rispetto della sua persona e delle sue potenzialità.

La valutazione della Scuola, intesa come corrispondenza e coerenza tra l'ideale educativo e l'esperienza che nella Scuola si propone e si vive viene fatta attraverso un questionario di gradimento che viene consegnato ogni anno a tutti i genitori dei nostri bambini. Dopo la raccolta e l'analisi dei dati viene indetta un'assemblea per la verifica collettiva dei risultati.

## RAPPORTI SCUOLA FAMIGLIA

Si ritiene importante la condivisione da parte della famiglia della proposta educativa della scuola in un rapporto di reciproca fiducia.

Questa posizione si concretizza nella proposta di momenti comuni:

- I colloqui personali con le insegnanti sono il momento di riflessione sulla crescita di ogni singolo bambino. Solitamente sono due durante l'anno ma possono essere richiesti in qualsiasi momento dalle famiglie o dalle insegnanti stesse.

- Le assemblee di sezione Sono l'occasione di confronto e verifica dell'esperienza che i bambini stanno vivendo e il momento in cui vengono comunicati i contenuti, il metodo e gli obiettivi della proposta formativa. In ogni sezione, all'inizio dell'anno scolastico vengono eletti due genitori rappresentanti di classe che si fanno portavoce dei bisogni che emergono durante l'anno e collaborano con la coordinatrice per le necessità organizzative di eventi o di

La dimensione triennale di questo documento è stesa in continuità con il Ptof e il Progetto Educativo del Nido e della Sezione Primavera.

**Associazione Scuola Materna Maria Zocatelli**

 **P.zza Don Girelli Dossobuono 37062 Villafranca di Verona**

 **Tel 045513123**

 **Mail maternadossobuono@gmail.com**

**P.IVA 01551920232 - C.F. 8002552023**